

Hoe deelnemen?

Het symposium: "MS" wordt gehouden in De Domus Medica, Mercatorlaan 1200, Utrecht. De kosten van het symposium (inclusief lunch) bedragen: € 195,- voor leden van de VIA en andere wetenschappelijke verenigingen binnen de KAMG en € 245,- voor niet-leden.

Met ondertekening van de aanmeldingskaart geeft u toestemming de symposiumbijdrage middels een eenmalige machtiging van uw rekening af te boeken. Het bedrag zal in de loop van december 2010 worden afgeboekt. Bij een eenmalige machtiging kunt u het bedrag zelf niet laten terugboeken.

Wij verzoeken U onderstaand aanmeldformulier in te vullen en vóór 1 december 2010 toe te sturen aan het **symposiumsecretariaat VIA, t.a.v. Karin Merkx, Trompetter & van Eeden, Soestdijkerstraatweg 27A, 1213 VR Hilversum**. Alleen volledig ingevulde aanmeldformulieren kunnen in behandeling genomen worden. U krijgt na aanmelding een bevestiging van uw inschrijving en een routebeschrijving. Annulering kan alleen schriftelijk aan onderstaand adres. Bij annulering na 1 december vindt geen restitutie plaats van het inschrijfgeld. Vóór die datum zal € 10,- administratiekosten in rekening worden gebracht. Voor inlichtingen over aanmelding en registratie kunt U terecht bij het symposiumsecretariaat, E-mail: karin.merkx@treve.nl.

Aanmelding

Ja, ik meld mij aan voor het symposium "MS".

* Ik ben lid van de VIA/ NVAG/ VAGZ./

* Ik geef hierbij toestemming aan de VIA, rekeningnummer 59.56.16.534, om de symposiumbijdrage ad € 195,- (voor leden) / € 245,- (voor niet-leden) middels een eenmalige machtiging van mijn rekening af te boeken.

Naam en voorletters: _____

Adres: _____

Postcode: _____ Woonplaats: _____

BIG-registratienummer: _____

Organisatie: _____ E-mail: _____

Rekening nr: _____ *Bank / Giro: _____

Datum: _____ Handtekening: _____

Deze machtiging is onherroepelijk.

* Doorhalen wat niet van toepassing is

MS

Maandag 13 december 2010

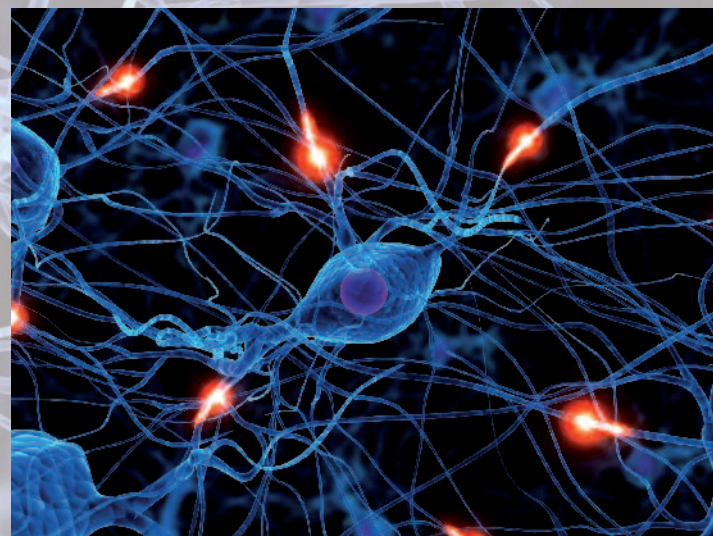

Vereniging van Indicerende en Adviserende Artsen

MS

Ongeveer één op de duizend mensen in Nederland heeft Multiple Sclerose. Een indicierend en adviserend arts wordt dan ook regelmatig geconfronteerd met aanvragen voor zorg en voorzieningen door MS-patiënten. Multiple Sclerose heeft echter vele verschijningsvormen en de inzichten rondom deze ziekte zijn de laatste jaren fors veranderd. Vond men vroeger al snel dat iemand met MS rustig aan moest doen, nu geldt eerder het adagium om zo lang mogelijk actief te blijven. Daarom is het goed om uw kennis rondom dit ziektebeeld weer eens op scherp te zetten.

Op dit symposium zult U worden geïnformeerd over de nieuwste inzichten van de huidige wetenschap en de praktijk: aandacht wordt besteed aan de oorzakelijke factoren bij MS en de rol van biomarkers bij het klinisch beloop. Vervolgens zullen de nieuwste inzichten in de therapiemogelijkheden de revue passeren, en zal een beeld worden gegeven van wat er bereikt kan worden met revalidatie.

Een chronische ziekte zoals MS heeft uiteraard een grote impact op het welbevinden, daarover kan niemand beter vertellen dan de patiënt zelf. Daarom zullen we aan de hand van patiënt-ervaringen meegenomen worden naar een verdere verkenning van de mogelijkheden van behandeling en begeleiding.

Tenslotte zal een groepsdiscussie de mogelijkheid bieden met elkaar en de sprekers van gedachten te wisselen over de consequenties van een en ander voor onze medische advisering.

Dit symposium is bedoeld voor artsen werkzaam op het terrein van de Sociaal Medische Indicatiestelling en Advisering in het domein Zorg, Wonen en Welzijn. Ook andere inhoudelijke professionals die adviezen uitbrengen ter beoordeling van de aanspraak op zorg en voorzieningen zijn van harte uitgenodigd voor dit symposium. Tevens denken we dat het symposium interessant is voor artsen en sociaalgeneeskundigen die vanuit hun deskundigheid in andere domeinen kennis willen maken met de discussies en gedachtevorming in dit domein.

Leerdoel:

De indicierend en adviserend arts krijgt geregeld te maken met patiënten met multiple sclerose. Op deze dag kunnen de deelnemers kennis nemen van de actuele ontwikkelingen betreffende MS, op het terrein van oorzaken, gevolgen en behandelmogelijkheden en kunnen zij zich hieromtrent een mening vormen.

Accreditatie wordt aangevraagd bij de ABSG voor de herregistratie van profielartsen Indicatie & Advies-KNMG en -Beleid & Advies-KNMG, binnen het specialisme Arts Maatschappij & Gezondheid.

Programma maandag 13 december:

09:00 - 09:30 uur *ontvangst*

09:30 - 09:40 uur **Opening en introductie door de dagvoorzitter, Tom van 't Hek**

09:40 - 09:50 uur **Ervaringen van patiënten**

09:50 - 10:50 uur **Ilse Hoppenbrouwers, over wetenschappelijk onderzoek naar oorzaken**
Verbonden aan het MS centrum ErasMC. Daar is een van de speerpunten het onderzoek naar biomarkers: lichaamseigen factoren die kunnen helpen voorspellingen te doen over het klinisch beeld van MS.

10:50 - 11:20 uur **KOFFIEPAUZE**

11:20 - 11:30 uur **Ervaringen van patiënten**

11:30 - 12:30 uur **Rob Ruimschotel, over psychische stoornissen**
Oprichter van PsyToBE, een specialistische zorginstelling voor de behandeling van patiënten met gecombineerde problematiek (lichamelijke en psychische, sociale en/of psychiatrische klachten). De psychische problematiek kan los staan van het lichamelijk lijden, maar ook daardoor ontstaan zijn.

12:30 - 13:30 uur **LUNCHPAUZE**

13:30 - 13:40 uur **Ervaringen van patiënten**

13:40 - 14:40 uur **Kees Zwanikken, over behandeling**
Deskundige op het gebied van epidemiologie en kwaliteit van leven met MS. Tot voor kort verbonden aan het MS-centrum Nijmegen, nu werkzaam bij de Sionsberg in Dokkum

14:40 - 15:10 uur **THEEPAUZE**

15:10 - 16.10 uur **Marieke Paping, over revalidatie**
Verbonden aan het revalidatiecentrum Rijndam in Rotterdam, hoofd afdeling volwassenen en gespecialiseerd in revalidatie bij mensen met Multiple Sclerose

16:10 - 16:40 uur **Plenaire discussie**

16:40 - 16:50 uur **Afsluiting door de dagvoorzitter**

16:50 - 17:30 uur **BORREL**